



Fondation
Fleurs
des Champs

Livret d'accueil

Croc'Soleil



Spécifique Nurserie
« Les Picotis »

Chers parents, chers enfants,

Soyez les bienvenus !

Depuis 2008, nous vous accueillons au sein de la structure Croc'Soleil à Chermignon d'En-Bas. En 2024, l'extension de la structure est inaugurée. La nurserie a ouvert ses portes en septembre pour notre plus grand plaisir.

Dans l'ensemble de la structure, de l'âge de 3 mois jusqu'à la fin de la 2H, votre enfant y découvrira les univers que l'équipe éducative met à sa disposition. Pour nous, les enfants possèdent déjà les ressources nécessaires à leur développement. C'est pour cette raison que nous avons fait le choix de leur offrir les opportunités d'accroître tout leur potentiel et ce, de la manière la plus autonome possible.

Dans la journée, rassuré par la présence bienveillante des membres de l'équipe, votre enfant va jouer avec d'autres camarades ou parfois seul dans les différents espaces de la structure. Il y découvrira un vaste choix d'ateliers, activités et jeux. Dans ce contexte, il avancera à son propre rythme.

L'INSCRIPTION

Lorsque le dossier est complet et que les places souhaitées sont disponibles, l'inscription est validée par la responsable de structure.

Un mois avant le début du contrat, une rencontre avec les parents est planifiée par téléphone avec la référente de l'enfant. Une visite du groupe est prévue à cette occasion. Nous vous invitons ensuite à passer un temps avec votre enfant en immersion dans le groupe au sein duquel il va être accueilli.

3

LA PÉRIODE D'ADAPTATION

Un temps d'adaptation est prévu pour chaque enfant en début de contrat et ceci même s'il fréquentait une autre structure ou s'il a l'habitude d'être gardé par d'autres personnes que vous.

L'équipe éducative apporte un grand soin à travailler cette période qui peut être difficile d'un point de vue affectif ou qui complexifie votre organisation personnelle. Le temps investi permet de faire connaissance et d'emprunter ensemble le chemin pour créer petit à petit un lien de confiance afin que votre enfant se familiarise et se sente en sécurité à Croc'Soleil.

Chaque enfant et chaque famille sont uniques, la ligne conductrice ci-dessous sert de base à l'équipe éducative qui va planifier les étapes en gardant le bien-être de votre enfant au centre. Ceci sera discuté avec la référente lors du 1^{er} entretien et réévalué au fur et à mesure des étapes, afin que l'accueil se déroule en douceur, pour l'enfant et pour vous.

PROCESSUS DE L'ADAPTATION :

1^{er} temps : 1 heure

2^{ème} temps : 3 heures

3^{ème} temps : env. 5 heures

4^{ème} temps : env. 7 heures

5^{ème} temps : journée normale

4

Durant cette période d'adaptation, la référente de votre enfant pourra adapter la planification de celle-ci si votre bébé a besoin de plus de temps pour se sentir en sécurité.

L'équipe éducative, avec votre aide, placera ces temps d'adaptation de façon espacée afin que l'enfant puisse également avoir des jours auprès de vous pour se ressourcer. C'est pour cela qu'il faut compter entre 2 et 4 semaines d'adaptation.

Il est également possible que l'équipe vous propose des jours hors ceux que vous aviez prévus dans le contrat, en fonction des besoins de votre enfant.



Avec et pour les parents

UNE ÉQUIPE À VOTRE ÉCOUTE

À l'arrivée et au départ de votre enfant, nous prenons le temps de partager à son sujet. Nous relèverons vos informations le matin et nous vous relaterons sa journée le soir, lors des retrouvailles. Ainsi, le relais se fera en douceur et en continuité.

5

LE RÔLE DE L'ÉDUCATRICE DE RÉFÉRENCE

La référente de votre enfant est la première personne de l'équipe à vous rencontrer. Elle est là pour vous accueillir lors du 1^{er} entretien et de l'immersion. Tout au long de l'année, elle observe plus attentivement son développement et assure également le suivi de votre enfant lors du passage dans le groupe des *Minis-Rayons* (14-24 mois).

RENCONTRE INDIVIDUELLE

Nous prenons volontiers un temps d'échange en dehors des retours du soir afin de répondre à vos questions, besoins et inquiétudes. Ce moment est précieux pour améliorer notre prise en charge ainsi que pour le bien-être de votre enfant et le vôtre.

SE RENCONTRER

Nous souhaitons créer un lien avec les familles et permettre aux parents de se rencontrer. Pour ce faire, la structure organise parfois des soirées de parents qui rassemble les familles et l'équipe éducative autour d'un moment convivial. Une invitation est transmise à chaque famille au moment voulu.

LA LIGNE PÉDAGOGIQUE

L'équipe éducative suit la ligne pédagogique de Croc'Soleil qui s'inspire de plusieurs sources :

Emmi Pikler

Pour le respect du rythme et de l'autonomie des enfants, favorisant un environnement où ils peuvent explorer librement et développer leur confiance en soi.

Anne Raynaud

Pour la sécurité émotionnelle de l'enfant.

Snoezelen

Pour une approche multisensorielle qui vise à stimuler les sens, favorisant ainsi la relaxation, la communication et le bien-être.

Reggio Emilia

Pour permettre à l'enfant de s'exprimer dans ses « 100 langages », autant de possibilité d'explorer.

Maria Montessori

Pour les expérimentations sensorielles, l'autonomie et l'apprentissage de manière progressive selon les périodes sensibles de l'enfant.

Christine Schuhl

Pour une attitude éducative respectueuse de chaque enfant.

Youp'la bouge

Pour que votre enfant ait la possibilité de bouger, danser, développer son équilibre et toutes les potentialités de son corps.

DE L'ARRIVÉE AU DÉPART

À votre arrivée, nous prenons note des informations utiles pour que votre enfant passe une bonne journée. N'hésitez pas à nous faire part des événements qui pourraient nous aider à prendre au mieux le relais.

La journée à la nurserie évolue en fonction des rythmes propres à chacun des enfants. L'équipe éducative veille aux signes de faim et de fatigue de votre enfant afin de pouvoir répondre à ses besoins.

L'individualité est le mot-clé chez les Picotis.

Toutefois, la journée s'organise dans les grandes lignes de la manière suivante :

6:30 à 10:30	Arrivées progressives des enfants
9:30 à 10:30	Ateliers d'éveil à l'intérieur ou à l'extérieur
10:30 à 13:30	Repas de midi
13:30 à 14:30	Ateliers d'éveil à l'intérieur ou à l'extérieur
14:30 à 16h30	Goûters
Dès 15:30	Départs progressifs des enfants

Vous trouverez de manière détaillée les horaires d'arrivées et de départs autorisés durant la journée à la page « organisation » de ce livret.



LES TEMPS D'ÉVEIL ET LES SORTIES

Durant les temps d'éveil à l'intérieur, votre enfant peut expérimenter différents univers ludiques mis à sa disposition.

L'équipe éducative organise ceux-ci en tenant compte de l'âge des enfants accueillis. Tout l'espace mis à disposition a été pensé et réfléchi afin que l'enfant puisse l'expérimenter en toute sécurité.

L'adulte offre sa présence durant ces moments et veille à ce que l'enfant y trouve ce qui lui plaît.

Les enfants ont aussi l'occasion de découvrir et d'observer l'environnement extérieur.

LE REPAS

Grâce au label *Fourchette Verte* et à la cuisine de Fleurs des Champs (ELDORA), les repas sont équilibrés et variés, conçus pour les petits gastronomes.



Plaisir, convivialité, autonomie, présence de l'adulte et approche par les cinq sens, sont les outils qui permettent à votre enfant d'apprendre peu à peu à apprivoiser de nouveaux aliments.

Les repas sont préparés par la cuisine qui se trouve à la crèche Fleurs-des-Champs à Crans-Montana, puis livrés tous les jours à Croc'Soleil.

Il y existe trois types de textures qui sont proposées à votre enfant, et cela en tenant compte de son âge et de ses habitudes.

1. Purée (lisse)
2. Ecrasé
3. Morceaux (Repas assaisonnés)

L'équipe éducative collabore avec vous concernant la diversification alimentaire. Lorsque vous introduisez un nouvel aliment à la maison vous pouvez le transmettre à l'équipe éducative qui en informe le cuisinier.

Pour des raisons de sécurité en collectivité, la diversification menée par l'enfant (DME) ne peut être mise en place à la nurserie.

Le lait en poudre et/ou maternel est à apporter par les parents.
Les biberons pour l'eau et le lait sont également fournis par les parents.

LA SIESTE

La sieste est un temps de sommeil indispensable au bon développement et à l'équilibre de l'enfant.

Nous respectons le rythme ainsi que le cycle de sommeil et d'éveil de l'enfant, et prenons le temps de l'accompagner au moment de son endormissement ainsi qu'à son réveil.

L'équipe éducative accompagne individuellement votre enfant vers son lit afin de lui offrir un moment privilégié, et, ainsi, lui permettre de s'endormir le plus sereinement possible.

LE DÉPART

Le départ de l'enfant est l'occasion d'échanger au sujet de sa journée à la nurserie. Prévoyez un petit temps pour cela.

LES OBJETS TRANSITIONNELS (DOUDOU, LOLETTE)

Les enfants ont à leur disposition durant la journée leur doudou ou autre objet transitionnel ainsi que leur lolette s'ils en ont besoin.

VÊTEMENTS ADÉQUATS

Lors de sa journée à la nurserie, votre enfant a l'occasion de bénéficier des sorties en extérieur. Pour cela, nous vous remercions d'apporter des habits adaptés à la météo du jour.

De plus, l'équipe éducative vous proposera d'amener des habits de rechange en cas de besoin.

10

LE PASSAGE VERS LE GROUPE DES MINIS-RAYONS (14-24 MOIS)

Dès 14 mois environ, votre enfant passera dans le groupe des Minis-Rayons. Ce groupe se trouve dans le bâtiment Croc'Soleil 1, au rez-de-chaussée.

Le passage de votre enfant se fait par étapes afin qu'il puisse construire des repères sécurisants dans son nouveau groupe. L'équipe éducative l'accompagne et ritualise ce moment pour que votre enfant soit respecté dans son rythme. Nous vous tenons informés des étapes de son passage lors des moments de retour.

Un autre livret d'accueil vous sera distribué en temps voulu par la nouvelle référente de votre enfant.



Les groupes d'enfants

Les Picotis (*Croc'Soleil 2*)
3 à 14 mois

Les Minis-Rayons (*Croc'Soleil 1*)
14 à 24 mois

Les P'tits Patapons (*Croc'Soleil 1*)
2 à 3 ans

Les Amstramgrands (*Croc'Soleil 1*)
3 à 4 ans

Les Zigzagzougs (*Croc'Soleil 2*)
UAPE 1H & 2H

Les horaires d'ouverture :
6h30 – 19h15
Du lundi au vendredi

Les fermetures annuelles :

 Voir sur notre site web ou sur le tableau d'affichage de la structure.

Croc'Soleil ne ferme que quelques jours fériés par année.

Absences :

Veuillez informer le groupe, au plus tard, à 8h, pour que le repas ne soit pas facturé.

Nous sommes joignables par téléphone.

Heures d'arrivée et départ nursérie* :

Arrivées : de 6h30 à 10h30 // de 13h30 à 14h30.

Départs : de 11h45 à 12h30 // de 13h30 à 14h00 // de 15h30 à 19h15.

*ces horaires sont spécifiques au groupe de la nurserie.

MALADIES

Si votre enfant est malade pendant sa journée en structure d'accueil, nous vous appellerons pour vous en informer et vous demander de venir le chercher. Préparez-vous à cette éventualité qui n'est pas réjouissante certes, mais qui malheureusement fait partie des exigences de la collectivité.

12

Si vous n'avez pas de solution pour faire garder votre enfant, vous pouvez vous adresser auprès de la croix rouge : www.croix-rouge-valais.ch.

ADMINISTRATION DE MÉDICAMENTS

Les médicaments doivent être administrés **en priorité à la maison**. Aucun médicament n'est administré en prévention par les équipes éducatives (paracétamol, Irfen ou autre) sauf si une prescription médicale nous est fournie.



TABLEAU - MALADIE

Nous veillons à faire respecter les décisions suivantes pour certaines maladies.

Maladie	Conditions de retour dans la structure
<i>Angine streptococcique</i>	Accueil normal si l'état général de l'enfant le permet
<i>Bronchiolite</i>	Accueil normal si l'état général de l'enfant le permet
<i>Conjonctivite</i>	Accueil normal Certificat médical demandé si pas d'amélioration après 7 jours
<i>Coqueluche</i>	Dès le 6ème jour de traitement antibiotique
<i>Gastro-entérite</i>	À l'arrêt des symptômes
<i>Poux</i>	Accueil normal si traitement
<i>Roséole, fièvre des 3 jours</i>	Accueil normal si l'état général de l'enfant le permet
<i>Rougeole</i>	Eviction Retour possible selon certificat médical
<i>Rubéole</i>	Selon certificat médical
<i>Scarlatine</i>	Accueil normal si l'état général de l'enfant le permet
<i>Varicelle</i>	Accueil normal si l'état général de l'enfant le permet Traitement spécifique fait à la maison

- ✓ Dites toujours à votre enfant que vous allez partir.
- ✓ Noter le prénom de votre enfant sur ses affaires personnelles.
- ✓ Respectez les horaires, appelez-nous si un changement a lieu.
- ✓ Prévenez-nous si une personne autre que papa ou maman vient rechercher votre enfant (une pièce d'identité peut être demandée).
- ✓ Lisez les informations sur le panneau d'affichage.
- ✓ Prévoyez des habits, des chaussures adéquates pour nos sorties quotidiennes.
- ✓ Appelez-nous avant **8h00** si votre enfant est absent. Le repas ne sera pas commandé et donc pas facturé.



CONTACTS

Les Picotis	027 563 04 25
Les Mini-Rayons	027 563 04 26
P'tits Patapons	027 563 04 21
Amstramgrands	027 563 04 22
Colégrams et Zigzagzougs	027 563 04 23
Responsable de structure Croc'Soleil	027 563 04 20 Fabienne Barras
respCS@fleurs-des-champs.ch	
Direction Fleurs des Champs	Christelle Castelli
direction@fleurs-des-champs.ch	
Fondation Fleurs des Champs Secrétariat	027 563 04 00
info@fleurs-des-champs.ch	

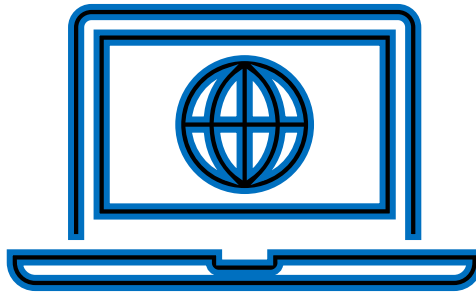

www.fleurs-des-champs.ch



Crèche UAPE Croc'Soleil

Rte de Martelles 2

3971 Chermignon